FILOZOFICKÁ FAKULTA
Univerzita Karlova

Ústav informačních studií a knihovnictví

Informační studia a knihovnictví (Bc.)

Informace, média a knižní kultura (NMgr.)

Studia nových médií (NMgr.)

DEN OTEVŘENÝCH DVEŘÍ 2021

ÚSTAV INFORMAČNÍCH STUDIÍ A KNIHOVNICTVÍ

www.smeruisk.cz

NAŠE PROGRAMY

Bakalářské studium (Bc.)

- **Informační studia a knihovnictví**

Navazující magisterské studium (Mgr.)

- **Informace, média a knižní kultura**
- **Studia nových médií**

Doktorské studium (Ph.D.)

- Informační věda

Všechny naše programy můžeš studovat **samostatně** nebo společně s jiným programem na FF UK (**sdružené studium**).

Informační studia a knihovnictví (bakalářský program)

předměty z oblasti informační vědy

- Úvod do informačních studií
- Úvod do bibliometrie
- Organizace informací
- Informační společnost a čtenářství
- Vyhledávání a hodnocení informací
- Projektový management
- Informační služby

Informační studia a knihovnictví (bakalářský program)

předměty z oblasti knihovnictví

- Katalogizace
- Knihovní procesy a služby
- Digitální knihovny
- Metadata v digitálních knihovnách (volitelný)
- Informační technologie v knihovnách (volitelný)

Informační studia a knihovnictví (bakalářský program)

předměty z oblasti knižní kultury

- Knižní kultura I
- Knižní kultura II

Předmětem studia je stará kniha jako komunikační médium.

Pozornost je věnována materiální i textové stránce starých knih (rukopisů, inkunábulí a starých tisků) a zejména jejich vzájemnému vztahu.

Informační studia a knihovnictví (přijímačky)

Ústní zkouška, při které se hodnotí:

- motivace ke studiu,
- prostudovaná oborová literatura.

Je zapotřebí **s sebou přinést**:

- **strukturovaný životopis** (k nahlédnutí),
- **seznam prostudované oborové literatury** obsahující nejméně 2 knihy a 3 články z doporučeného seznamu a to alespoň ze dvou tematických okruhů (informační věda, knihovnictví, knižní kultura).

Přípravný kurz (k bakalářským přijímačkám)

Letos proběhne přípravný kurz ON-LINE, takže jeho konání nebude závislé na vývoji pandemické situace v souvislosti s onemocněním COVID-19 a vy o něj nepřijdete.

Dozvíte se na něm podrobné informace o průběhu přijímacích zkoušek, doporučené literatuře ke studiu nebo uplatnění našich absolventů na trhu práce.

Uskuteční se ve fakultním prostředí Moodle od **února 2021**.

Přihlásit se můžete na stránkách ústavu:
https://uisk.ff.cuni.cz/cs/uchazec/prijimaci-rizeni-bc-mgr/pripravny-kurz/

Poplatek za účast je 500 Kč.

Informace, média a knižní kultura (navazující magisterský p.)

otevírán v prezenční i kombinované formě

Na začátku studia si vybíráš jeden ze dvou profilujících modulů:

profilující moduly představují 1/4 povinných předmětů

- **Moderní technologie, informační zdroje a služby**

  Principy digital humanities, *Informační systémy v podnikové praxi*, *Kódování informací*, *Rešeršní strategie*, *Sémantika a logika* atd.

- **Knižní kultura**

  Dějiny knihtisku v 15. – 18. století, *Typologie rukopisné a tištěné knihy*, *Knižní grafické a řemeslné technologie*, *Novověká paleografie* atd.

Informace, média a knižní kultura (přijímačky)

Ústní zkouška, při které se hodnotí:

- motivace ke studiu,
- základní znalosti oboru,
- prostudovaná odborná literatura.

Je zapotřebí **s sebou přinést**:

- **motivační dopis** (k nahlédnutí),
- **strukturovaný životopis** (k nahlédnutí),
- **seznam prostudované odborné literatury** obsahující nejméně 10 titulů z doporučeného seznamu a to alespoň ze dvou tematických okruhů (informační věda; moderní technologie, informační zdroje a služby; knižní kultura).

Studia nových médií (navazující magisterský p.)

otevírán v prezenční formě

Profiluješ se průběžně výběrem konkrétních předmětů:

profilující předměty představují 1/3 povinných předmětů

- **Digital humanities**
- **Vzdělávání a nová média**
- **Game Studies**

Zároveň tě čekají společné předměty z oblasti novo-mediální teorie, interaktivní tvorby, současné vizuální kultury či informační vědy.

Studia nových médií (přijímačky)

Ústní zkouška, při které se hodnotí:

- všestranná znalost oboru,
- praxe v oboru,
- záměr diplomové práce,
- prostudovaná odborná literatura.

Je zapotřebí **s sebou přinést (všechny dokumenty se odevzdávají)**:

- **strukturovaný životopis**,
- **záměr diplomové práce včetně seznamu zdrojů**,
- **seznam prostudované odborné literatury**
  obsahující nejméně 4 tituly z doporučeného seznamu.

Studentské projekty

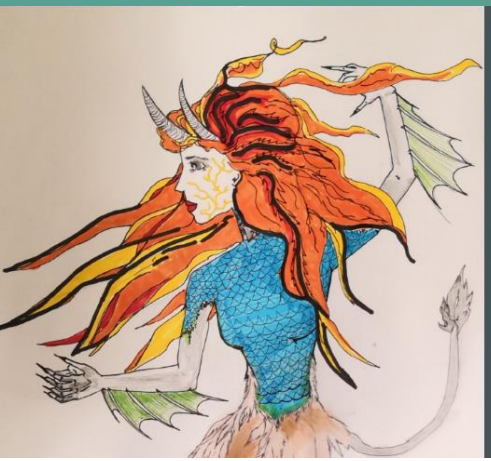

Název projektu: ZACHRAŇTE KNIHOVNU před skřety Knihožrouty

Cíl projektu: Představení dětským čtenářům knihovnu z jiného pohledu

Cílová skupina: děti 3.-5. třída základní školy

Chybná volba

Další telefonát následuje po několika hodinách.

Pacientku postihují kruté bolesti dolních končetin a břicha, je schvácená a delirantní. Z LDN povolávají vůz rychlé záchranné služby, během cesty se však její stav dále kriticky zhoršuje. Lékaři zjišťují rozvinutou progresivní dysfunkci více orgánů, po převozu do nemocnice je pokus o záchranu života neúspěšný.

ZPĚT

Praxe během studia

Konkrétní organizaci si zvolíš sám podle svých preferencí.

Spolupracujeme například s:

- Národní technická knihovna
- Institut klinické a experimentální medicíny
- Mediatéka Francouzského institutu
- Umělecko-průmyslové muzeum
- Rádio Svobodná Evropa
- Akademie věd ČR

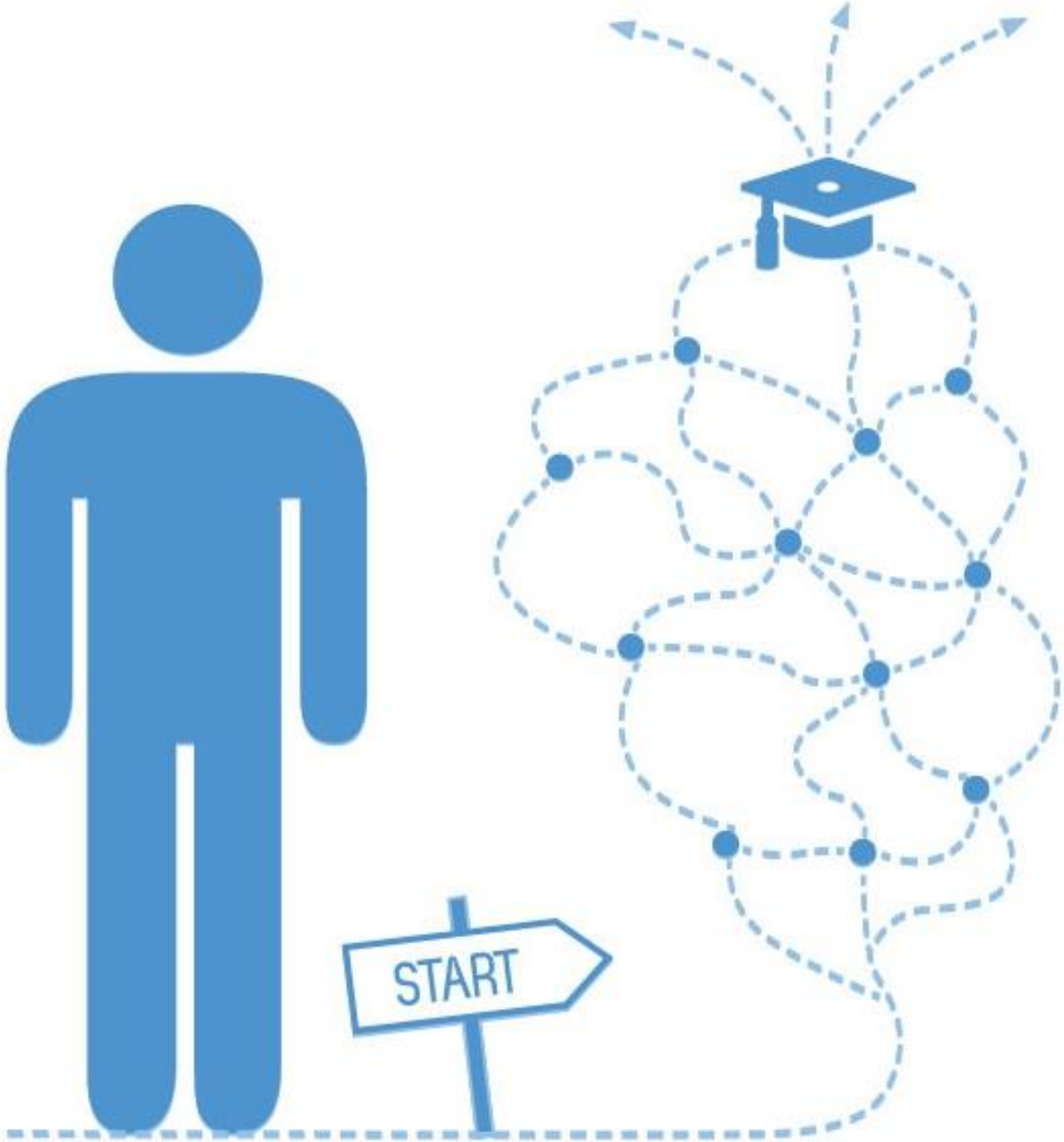

Možnosti studia v zahraničí

Jsme součástí **iSchools**, světové sítě univerzit zabývajících se rozvojem informačních studií. Spolupracujeme s řadou institucí od Evropy přes Spojené státy až po Asii.

V tradičním evropském **programu Erasmus+** můžeš využít jak studijního pobytu, tak i praktické stáže.

Do zahraničí vyjede každý rok až 15 našich studentů.

Studuj v přátelské atmosféře

- studentský spolek Librain

  můžeš se aktivně zapojit do jeho organizace

  nebo se jen účastnit akcí, které pořádá

  spoleklibrain

- jednodenní seznamovák pro nové studenty
- studentská pop-up konference Kokon
- pecha kucha prezentace #SNMtalks
- společné pivo, fotbal, deskovky…

Vše o přijímačkách na jednom slidu ;-)

Informační studia a knihovnictví
bakalářský program
prezenční forma

přihláška do 28. 2. 2021

Pouze **ústní zkouška**.
Je zapotřebí **s sebou přinést**:

- **strukturovaný životopis**,
- **seznam prostudované oborové literatury** obsahující nejméně 2 knihy a 3 články z doporučeného seznamu a to alespoň ze dvou tematických okruhů.

Informace, média a knižní kultura
navazující magisterský program
prezenční i kombinovaná

přihláška do 31. 3. 2021

Pouze **ústní zkouška**.
Je zapotřebí **s sebou přinést**:

- **motivační dopis**,
- **strukturovaný životopis**,
- **seznam prostudované odborné literatury** obsahující nejméně 10 titulů z doporučeného seznamu a to alespoň ze dvou tematických okruhů.

Studia nových médií
navazující magisterský program
prezenční forma

přihláška do 31. 3. 2021

Pouze **ústní zkouška**.
Je zapotřebí **s sebou přinést**:

- **strukturovaný životopis**,
- **záměr diplomové práce včetně seznamu zdrojů**,
- **seznam prostudované odborné literatury** obsahující nejméně 4 tituly z doporučeného seznamu.

Připrav se k přijímačkám s přípravným kurzem

Neformální ON-LINE seminář, na kterém se dozvíte podrobné informace o průběhu přijímacích zkoušek, doporučené literatuře ke studiu, vyučujících nebo uplatnění našich absolventů na trhu práce.

Koná se **od února ve fakultním prostředí Moodle**.

Přihlásit se můžete na stránkách ústavu:

https://uisk.ff.cuni.cz/cs/uchazec/prijimaci-rizeni-bc-mgr/pripravny-kurz/

Poplatek za účast je 500 Kč.

SLEDUJ NÁS NA SÍTÍCH

smeruisk

smeruisk

www.smeruisk.cz

uisk.ff.cuni.cz

uisk@ff.cuni.cz

NAŠE SKVĚLÁ ADRESA

Ústav informačních studií a knihovnictví

Filozofická fakulta Univerzity Karlovy

Na Příkopě 29, Praha 1 – Staré Město